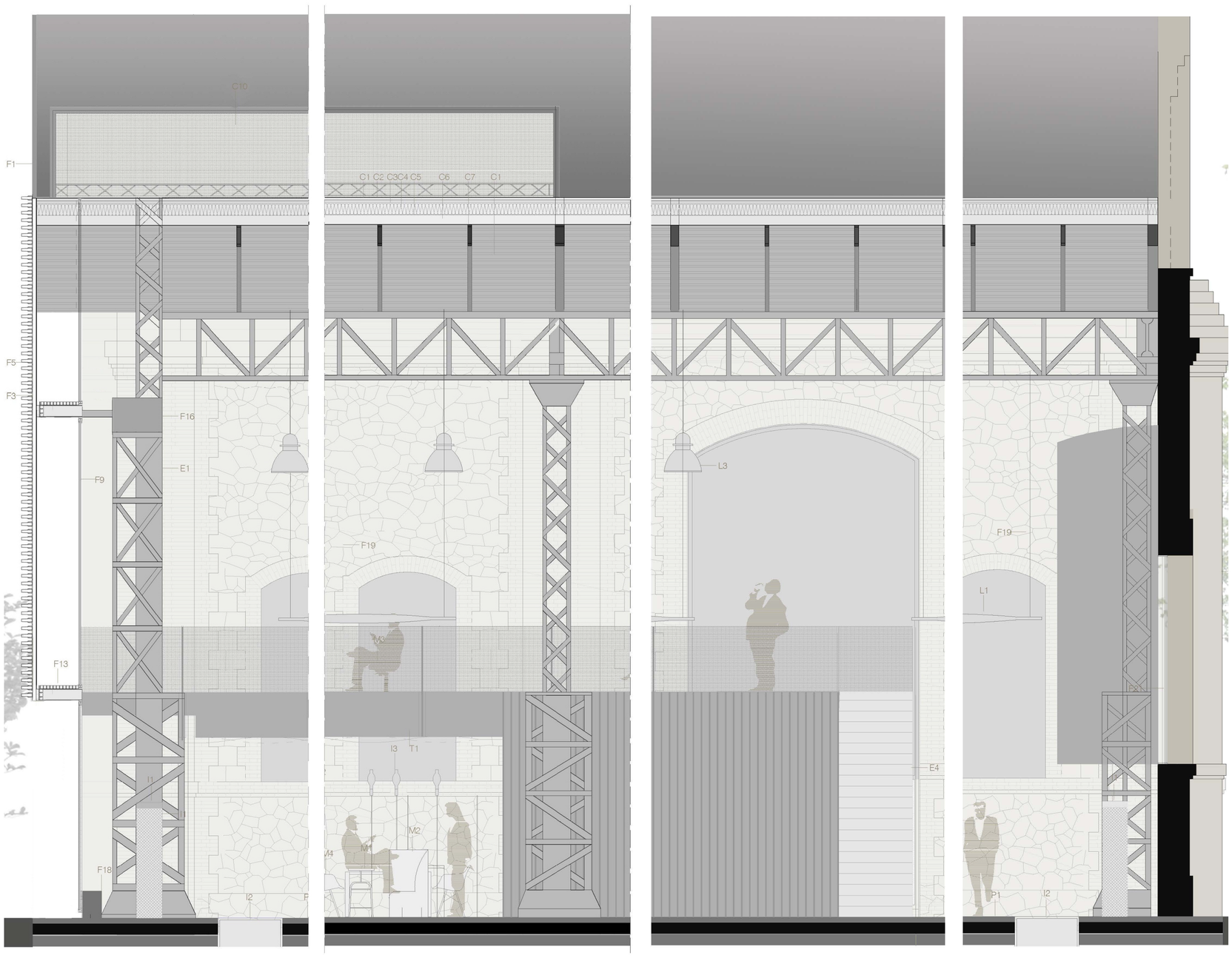

SECCIÓN -ALZADO INTERIOR NAVE 1/20

FACHADA SUDESTE
F1_Placa tricapa de policarbonato celular 40/500mm traslúcida
F2_Bastidor para placa de aluminio anodizado 50/80mm
F3_Lamas horizontales Ivi
F4_Lama de ventilación de aluminio anodizado
F5_Montante de sujección de las lamas

F9_Vidrio térmico templado de seguridad 10mm + cámara 16mm + vidrio laminado de seguridad 2x6mm
F10_Vidrio exterior espejado
F11_Anclaje de aluminio con fijación puntual 60mm
F12_Montante tubo de acero galvanizado 80/80/4mm
F13_Rejilla de acero galvanizado 40mm
F14_Perfil de acero L 60/60/4mm
F15_Aislamiento de lana de roca
F16_Anclaje a la estructura de la nave
F17_Chapa perforada
F18_Muro de apoyo

FACHADA ORIGINAL NAVE MACOSA
F19_Fábrica de ladrillo cerámico original
F21_Carpintería de aluminio Technal
F22_Ventanas practicables de la serie FXi Technal

ESTRUCTURA
E1_Estructura original de la nave
E2_Estructura reticular de pilares y vigas metálicas
E3_Forjado seco Supportsol Décibel Arval
E4_Escalera de chapa plegada con barandilla
E5_Barandilla y vidrio

CUBIERTA NAVE MACOSA
C1_Chapa de zinc con junta alzada 25mm
C2_Lámina separadora de polietileno
C3_Tablero contrachapado 18mm
C4_Lana mineral 200mm
C5_Barrera de vapor
C6_Chapa trapezoidal 140mm
C7_Estructura metálica preexistente
C8_Canalón pluviales transitable solo para mantenimiento
C9_Sumidero exterior con filtro
C10_Lucernario con acristalamiento

PAVIMENTO
P1_Hormigón fratasado
P2_Tarima de UPN 180
P3_Pavimento porcelánico con acabado óxido

FALSO TECHO
T1_Falso techo suspendido tablero DM, espesor 20mm con separación 125mm. Lacado Nextell sobre subestructura de perfiles 40.2 y 60.40.2

MOBILIARIO
M1_Taburete serie industrial
M2_Barra de asiento
M3_Sillón Bowl Chair
M4_Silla Trance
M5_Mesa alta bar

ILUMINACIÓN
L1_Luminaria tubo en bandas
L2_Luminaria suelo
L3_Luminaria falso techo
L4_Luminaria colgada cajas

INSTALACIONES
I1_Difusor de aire por desplazamiento
I2_Paso de instalaciones accesible

DIVISIONES
D1_Tablero DM 20mm lacado
D2_Paneles de cartón yeso y aislamiento térmico

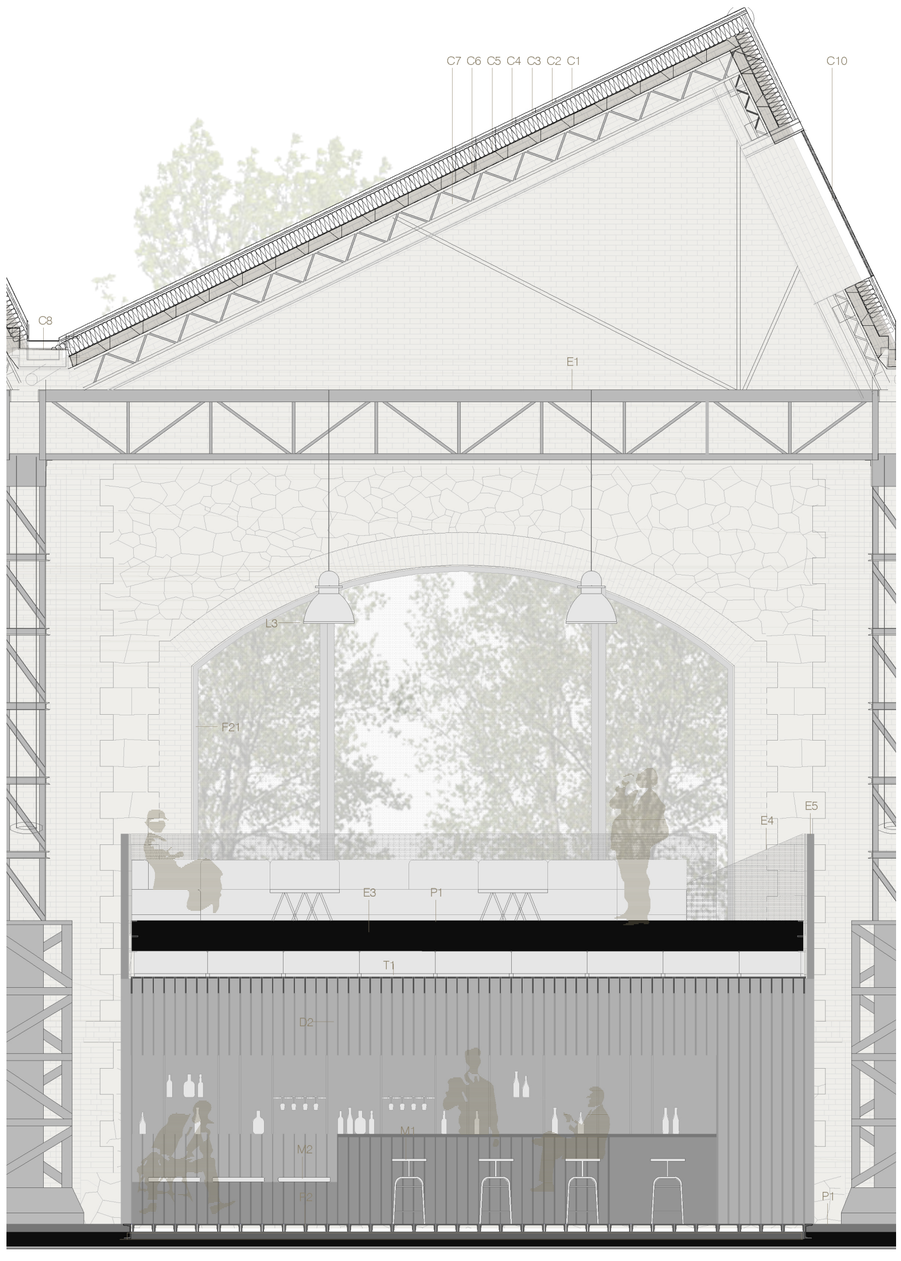

SECCIÓN-ALZADO INTERIOR CAFETERÍA 1/20

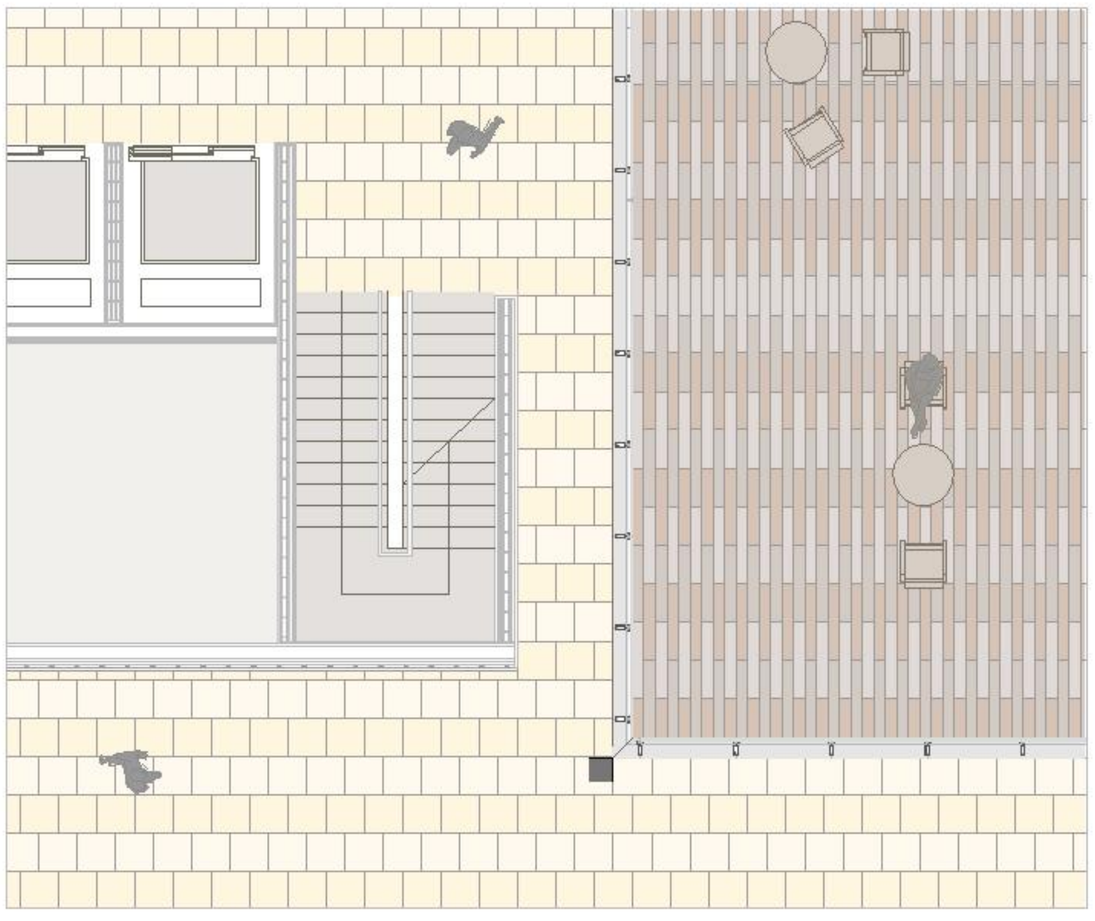

1- Pavimento interior de placas mármol de 60x60 cm

2- Pavimento exterior de tarima flotante maciza de merbau en piezas de 150x14x2 cm

DETALLE SUELOS 1/20